

# La Vie à Bry

le magazine de votre ville

N° 5 1 2  
Décembre 2024

brysurmarne.fr -  -  - 

# JOYEUX NOËL ET BELLES FÊTES

Programme  
de Noël  
Pages 15 à 19

Le bien-vivre  
dans les écoles à Bry  
Pages 22 - 23



VILLE DE BRY-SUR-MARNE  
Moult viel que Paris



# Vive l'esprit de Noël



« Pour la quatrième année consécutive, venez admirer en famille notre désormais traditionnelle crèche de Noël sur le parvis de l'Hôtel de Ville au pied du sapin magistral ! Vive nos traditions, vive l'esprit de Noël à Bry-sur-Marne ! »

**Charles ASLANGUL**  
Maire de Bry-sur-Marne

# « État : faites ce que je dis, pas ce que je fais »

Madame, Monsieur,  
Chers Bryards,

Il a été de bon ton, durant quelques semaines après l'été, de s'en prendre aux villes pour expliquer le déficit et le dérapage budgétaire grave et scandaleux de l'État. Quel mensonge honteux !

## « Budget des villes toujours à l'équilibre »

Les Villes sont soumises à la « règle d'or ». Autrement dit, chaque euro dépensé en fonctionnement correspond à une recette réelle en dehors de l'emprunt car il est interdit aux villes, contrairement à l'État, de s'endetter pour leur budget de fonctionnement. Les Villes doivent donc voter leur budget à l'équilibre, c'est une obligation légale. C'est le cas à Bry-sur-Marne qui vote, année après année, sans exception, un budget à l'équilibre. Et ce, il est important de le souligner, sans augmentation du taux communal de la taxe foncière depuis plus de dix ans et singulièrement depuis 2020 malgré les crises budgétaires successives.

Pour être complet, il convient de rappeler que la Ville percevait 4 166 000 € pour assumer les compétences déléguées par l'État aux villes. Ce n'est pas un don mais un dû. En 2024, nous percevons 1 966 843 € seulement ! Notre dotation est divisée par deux alors que les compétences déléguées sont les mêmes (comme l'entretien des écoles par exemple) et que nos dépenses augmentent structurellement tous les ans. En résumé, l'État nous donne toujours moins mais nous demande de continuer à équilibrer nos budgets en assumant des charges qu'ils nous délèguent et qui augmentent. C'est la quadrature du cercle.

## « Collectivités locales : premier investisseur de France »

Quant à l'investissement, la dette des collectivités locales est stable depuis des décennies et représente 8,9% du PIB national alors que pour l'État elle représente... 109% du PIB ! Et si la dette des collectivités locales ne représente que 8,9% du PIB, elle représente aussi, et surtout, 70% de l'investissement national faisant des collectivités locales le premier investisseur au service de la France de demain. Bref, les villes sont indispensables pour l'investissement national (donc pour la croissance aussi) mais, de surcroît, elles le réalisent de façon saine et maîtrisée. Aucune leçon à recevoir en la matière non plus.

## « Les élus locaux sont porteurs de solutions »

Comme l'a très bien souligné le Congrès des maires de France, le mois dernier, « La Cour des comptes souligne la bonne gestion de l'immense majorité des 36 000 communes. En revanche, on sait qu'il n'y a qu'un seul État qui, lui, est très mal géré ! ».

Oui, il est insupportable d'entendre ceux qui ont fracassé l'État dans le mur budgétaire venir donner des leçons aux maires de France qui, eux, gèrent bien les deniers publics. Pour masquer leurs propres turpitudes, nos gouvernants ont cru bon de se défausser sur les élus locaux dans une fumisterie ahurissante. Les faits sont têtus et, fort heureusement, la réalité a été rectifiée par la presse depuis ces annonces ridicules.



Charles ASLANGUL

Maire de Bry-sur-Marne  
Président délégué du Val-de-Marne  
Vice-président du Territoire

   @charlesaslangul

Concernant Bry-sur-Marne, la Chambre régionale de la Cour des Comptes a souligné en mars 2024 que « la tenue des comptes est satisfaisante », « l'endettement est maîtrisé », « une volonté politique axée à compter de 2020 sur la réduction des dépenses » concluant en ces termes « la situation financière de la commune est bonne ».

Espérons que la Cour des comptes puisse un jour tirer les mêmes conclusions pour l'État... Peut-être devrait-il plus s'appuyer sur les élus locaux qui ne sont hélas plus présents à l'Assemblée nationale alors qu'ils auraient tant de solutions de bon sens, que nous pratiquons au quotidien, à partager au service de l'intérêt général.

En attendant cette hypothétique restauration des comptes publics, je vous souhaite à toutes et tous de passer de belles fêtes en famille et auprès de ceux que vous aimez.

Chers Bryards, joyeux Noël à tous !

*Amitiés Bryardos,  
Charles Aslangul*



# L'agenda du Maire

## 120 réunions et rendez-vous dont :

**Lundi 4 novembre** : Commission permanente au Conseil Départemental du Val-de-Marne • Remise « Ordival » aux élèves de 6<sup>e</sup> du Collège Saint Thomas de Villeneuve

**Mardi 5 novembre** : Comité d'urbanisme • Réunion avec l'EPAMARNE concernant le projet d'extension du Parc des Coudrais • Comité de pilotage concernant la réhabilitation du Gymnase Clemenceau

**Mercredi 6 novembre** : Visite de l'atelier de Jean-Baptiste SECKLER, Sculpteur • Permanence « Allô Monsieur le Maire »

**Judi 7 novembre** : Réunion des responsables de service

**Vendredi 8 novembre** : Vernissage du 48<sup>e</sup> Salon National des Artistes Animaliers

**Lundi 11 novembre** : Cérémonie commémoration du 106<sup>e</sup> anniversaire de l'Armistice du 11 novembre 1918

**Mardi 12 novembre** : Comité de rédaction de *La Vie à Bry* • Séance de travail avec le SAF 94 (Syndicat d'Action Foncière du Val-de-Marne)

**Judi 14 novembre** : Tour de ville mensuel avec les Services techniques suivi d'un comité

**Lundi 18 novembre** : Arbitrages budgétaires pour 2025 • Comité de pilotage sur le régime indemnitaire des agents de la Police municipale

**Mardi 19 novembre** : Réunion mensuelle avec la Police municipale • Remise de diplômes « Médaille des Familles » • Réunion avec les riverains de la rue du 26 août 1944

**Mercredi 20 novembre** : Réunion avec les copropriétaires du 17 passage Paillet

**Judi 21 novembre** : Réunion avec la SPL Marne au Bois (Société Publique Locale) concernant le Projet de restructuration de l'école Paul Barilliet • Repas solidaire organisé par *Le Colibry/IME/CCAS* • Congrès des Maires

**Vendredi 22 novembre** : Arbitrages budgétaires pour 2025

**Samedi 23 novembre** : Banque alimentaire par le *Lions Club* avec le Conseil Municipal des jeunes

**Lundi 25 novembre** : Commission permanente au Conseil Départemental du Val-de-Marne • Arbitrages budgétaires pour 2025 • Comité Social Territorial

**Mardi 26 novembre** : Remise des Colis de Noël à la Fondation Favier • Comité de pilotage concernant le réseau de Géothermie

**Judi 28 novembre** : Comité syndical du SAF 94

**Vendredi 29 novembre** : Arbitrages budgétaires pour 2025

**Samedi 30 novembre** : Lancement des illuminations de Noël

## Focus sur



### Médailles de l'enfance et des familles

Mardi 19 novembre dernier, Monsieur le Maire a remis à trois familles bryardes le diplôme de l'enfance et

des familles. Cette distinction, signée par Madame la Préfète du Val-de-Marne, honore les familles ayant fait le choix d'élever quatre enfants, ou plus, et qui « dans l'exercice de leur autorité parentale ont manifesté une attention et un effort constants pour assumer leur rôle de parents dans les meilleures conditions morales et matérielles possibles ».



### Collecte alimentaire

Samedi 23 novembre dernier, Monsieur le Maire est venu saluer les membres du Conseil municipal des Jeunes qui coorganisaient avec le *Lions Club* une collecte alimentaire, dans le cadre de la Banque alimentaire, en faveur des démunies. Aussi, ce sont près de 33 cartons qui ont pu être constitués (produits d'hygiène, denrées alimentaires...).



### Armistice du 11 novembre

Le 11 novembre dernier, Monsieur le Maire et le Conseil municipal ont commémoré le 106<sup>e</sup>

anniversaire de l'armistice du 11 novembre 1918.

Les élèves de l'école Étienne de Silhouette et du Collège Saint-Thomas ont participé à la commémoration empreinte d'émotion et de recueillement. Étaient également présents, les élus du Conseil municipal de la Ville du Perreux, la Croix Rouge, le Souvenir Français, les associations d'anciens combattants et leurs porte-drapeaux ainsi que les jeunes du CMJ. Cet événement solennel a été mis en musique par l'association *Bry Harmonie Orchestra*.



15



10



09



26



22

**p.6 - Vos instants Bry**

**p.8 - En bref**

Un accueil occasionnel à La Maison Kangourou de Bry-sur-Marne  
Les ateliers de la petite enfance  
Concert Lyrique par le Lions Club

**p.9 - Actualités**

La boutique éphémère fête ses 5 ans  
Boutique éphémère : les rendez-vous du mois de décembre  
Au temps des douceurs fête ses 10 ans !  
Grand national 8  
Débats philosophiques  
Octobre rose : une 3<sup>e</sup> édition de mobilisation  
Bry, encore plus propre  
Goûter de Noël pour les seniors  
Les colis solidaires de Noël  
Commémoration du 5 décembre

**p.15 - À la une**

Le programme de Noël à Bry

**p.20 - Événement**

Les rendez-vous au théâtre de Bry  
Clap cinéma !  
Rencontre mensuelle avec Gaivota  
Evasions Bryardes : Les rendez-vous du mois  
La récup' ça se fête !

**p.22 - Travaux**

Le bien-vivre dans les écoles à Bry-sur-Marne  
Bilan du Plan de sobriété énergétique

**p.25 - Actualités**

Le trophée des Territoires pour une entreprise bryarde  
Rencontre avec le Père Carlos, nouveau Père de Bry-sur-Marne  
4 Bryards récompensés aux Championnats du monde de Jujitsu  
Les jeunes Bryards au tournoi de Futsal de la Squadra Mouscron

**p.27 - La parole aux élus**

**p.28 - Agenda**

**p.30 - De vous à nous**

**p.31 - Infos utiles**

La Vie à Bry - décembre 2024 - n° 512 - Édité par la Ville de Bry-sur-Marne

1, Grande rue Charles de Gaulle 94360 Bry-sur-Marne

Tél. : 01 45 16 68 00 - Courriel : mairie@bry94.fr

Directeur de la publication : Charles ASLANGUL

Adjoint au Maire délégué à la communication : Christophe ARZANO

Directrice de la communication : Delphine ABECASSIS

Rédaction : Sandra MARTINS - Marion DUROSIER - Delphine ABECASSIS

Photos : service communication, Julien LABROSSE, GM Productions, Vincent GUONET, 123rf, Unsplash, Freepik, Geoffrey BÉNARD - Marion DUROSIER

Maquette : service communication / Réalisation : Isabelle VIÉNOT

Distribution : Privilège et communication

Impression : RAS - Numéro tiré à 9 000 exemplaires

Toute reproduction interdite (y compris sur Internet) sauf autorisation expresse.

Document imprimé avec des encres végétales sur papier issu de forêts gérées durablement.



IMPRIM'VERT®



VILLE DE BRY-SUR-MARNE  
Moult viel que Paris



# Vos instants **Bry**



Conférence AVC en présence de Valérie Rodd, Conseillère municipale déléguée à la Santé, aux Seniors et à l'Handicap  
Mardi 19 novembre - Théâtre de Bry-sur-Marne



Remise des colis de Noël aux Seniors en présence de Monsieur le Maire, Béatrice Mazzocchi, Adjointe au Maire déléguée à la Vie Sociale et Associative et Valérie Rodd, Conseillère municipale déléguée à la Santé, aux Seniors et à l'Handicap  
Mardi 26 novembre - Fondation Favier



Imagin'Argile  
Novembre - Boutique éphémère



Vernissage du Salon National des Artistes Animaliers en présence de Monsieur le Maire, de Virginie Pradal, Adjointe au maire, déléguée à la Culture et de Clio Launay, présidente du SNAA  
Vendredi 8 novembre - Hôtel de Malestroit



Journée PSCI (Prévention et secours civiques de niveau 1) organisée par la Ville  
Dimanche 17 novembre - Salle de la Garenne



Damaelle Créations  
Novembre - Boutique éphémère





Vernissage du Salon National des Artistes Animaliers  
Vendredi 8 novembre - Hôtel de Malestroît



Commémoration de l'armistice du 11 novembre 1918 en  
présence de Monsieur le Maire et des élus du Conseil municipal  
Lundi 11 novembre - Monuments aux morts



Portes ouvertes de la Médiathèque - Jaspage  
Samedi 23 novembre - Médiathèque



Portes ouvertes de la Médiathèque - Concert Blind Quest  
Samedi 23 novembre - Médiathèque



## PETITE ENFANCE

### Un accueil occasionnel à La Maison Kangourou de Bry-sur-Marne

Si vous n'avez pas de solutions de garde en crèche pour vos enfants, vous pouvez contacter la Maison Kangourou pour un accueil occasionnel. La Maison Kangourou est un lieu d'accueil chaleureux destiné aux jeunes enfants de 2 mois et demi à 3 ans. Elle permet aux familles de bénéficier d'un mode de garde alternatif ou de répondre partiellement à un besoin de garde. Cet accueil est sous réserve de disponibilités mais permet à chaque enfant de bénéficier d'une équipe éducative fiable.

**Informations par courriel**  
[inscription@lamaisonkangourou.com](mailto:inscription@lamaisonkangourou.com)  
ou au **06.03.49.89.54**  
[www.lamaisonkangourou.com](http://www.lamaisonkangourou.com)



## PETITE ENFANCE

### Ateliers du mois

#### • MASSAGE BÉBÉS

De 0 à 12 mois

Avec une intervenante professionnelle

**Mardi 17 décembre de 14h30 à 16h**



Gratuit - Sur inscription

Les ateliers se déroulent

au **12 bis rue du colombier**

Inscriptions par courriel à

[atelier-petite-enfance@bry94.fr](mailto:atelier-petite-enfance@bry94.fr)

## LIONS CLUB

### Concert lyrique

Venez assister à un concert lyrique exceptionnel le **samedi 14 décembre 2024 à 20h** à l'**église St Gervais St Protais** et laissez-vous transporter par les deux choristes et l'organiste au travers de grandes œuvres de la musique classique.

Le Lions Club organise son premier concert au profit de la maladie de Marfan (maladie héréditaire rare du tissu conjonctif qui provoque des anomalies oculaires, osseuses, cardiaques, vasculaires, pulmonaires et au niveau du système nerveux central).

**Pour tous renseignements vous pouvez les contacter à l'adresse :**  
[aldepoux.lionsclub@gmail.com](mailto:aldepoux.lionsclub@gmail.com)

## VIE ÉCONOMIQUE

### Les Permanences des créateurs d'entreprises

Vous souhaitez créer votre entreprise ? Prenez rendez-vous avec un conseiller afin qu'il vous accompagne à concrétiser votre projet.

**La prochaine permanence aura lieu le mercredi 18 décembre.** Les horaires varient en fonction des rendez-vous.

En partenariat avec le Territoire Paris Est Marne&Bois.

**Inscriptions auprès du service**

**Vie économique et associative au**

**01 45 16 68 00** ou par courriel à

[vie-economique-associative@bry94.fr](mailto:vie-economique-associative@bry94.fr)



## ILS S'INSTALLENT À BRY

#### • Les précieuses ridicules

Depuis le 23 novembre, Virginie Pradal propose dans sa boutique du mobilier, des objets, des lampes et miroirs ainsi que des accessoires et de la mode vintage.

Rachat d'objets possible.

Ouverture le mercredi, jeudi, vendredi,

samedi de 10h à 13h et de 15h30 à 19h30

Le dimanche de 10h à 13h

Fermeture le lundi et mardi

**12 Grande rue de Charles de Gaulle**

☎ **06 10 37 47 47**

#### • Léa Lettry, sophrologue

Léa Lettry est sophrologue et vous propose des séances à domicile ou en visio.

Elle vous accompagne dans la gestion du stress, de l'anxiété, des douleurs, des troubles du sommeil en favorisant un état de bien-être physique et psychologique. Découvrez des techniques de relaxation adaptées à vos besoins.

☎ **06 29 58 78 13**

✉ [sophrologue.lea@gmail.com](mailto:sophrologue.lea@gmail.com)

Vous débutez une nouvelle activité à Bry ?

Contactez dès maintenant le service vie économique au **01 45 16 68 00** - [mairie@bry94.fr](mailto:mairie@bry94.fr)



## BOUTIQUE ÉPHÉMÈRE

# La boutique éphémère fête ses 5 ans !

La boutique éphémère de Bry-sur-Marne a vu le jour le 14 décembre 2019. Depuis son inauguration, près de 200 exposants y ont présenté leurs articles afin de faire découvrir leur métier.

La Ville a souhaité diversifier l'offre commerciale à Bry. Ainsi la boutique permet d'avoir cette richesse commerciale et de redynamiser le centre-ville de Bry-sur-Marne. Lieu d'échanges et de partages, elle permet aux passionnés de transmettre, temporairement, leur savoir-faire. La boutique est une opportunité pour les commerçants d'avoir leur propre boutique et de créer du lien afin d'avoir une autre clientèle.



## RENCONTRE AVEC GUILLEMETTE KASPI, PREMIÈRE EXPOSANTE DE LA BOUTIQUE !

**Vie à Bry : Vous êtes la première exposante à avoir occupé la boutique éphémère à Bry-sur-Marne. Comment avez-vous eu cette opportunité ?**

**Guillemette Kaspi :** J'ai été contactée par le service vie économique de la Ville alors que j'exposais dans une autre boutique éphémère. On m'a ainsi présenté le projet de la mairie de Bry d'ouvrir une boutique éphémère et nous avons beaucoup échangé aussi bien sur le côté pratique d'une boutique que sur l'histoire de mes créations. Mon univers est le Japon. Je crée et réalise des vêtements traditionnels, des objets usuels variés avec des tissus japonais riches de symboles de cette belle culture. J'ai donc eu la chance d'inaugurer cette boutique.

**Vie à Bry : Racontez-nous votre**

**expérience à Bry-sur-Marne ?**

**G. P. :** Mes deux semaines d'exposition à Bry ont été une très bonne expérience pour moi ; je débutais dans cette activité et l'inauguration d'une boutique est toujours une formidable opportunité pour se faire connaître. Les Bryards ont été très accueillants et intéressés par mes créations. J'ai eu beaucoup d'échanges très agréables et beaucoup de ventes. L'inauguration de la boutique avait eu lieu mi-décembre, période très propice aux cadeaux !

J'avais également organisé une démonstration d'origami (pliage de papier) qui avait bien plu.

**Vie à Bry : Reviendrez-vous exposer à Bry-sur-Marne ?**

**G. P. :** J'ai de nouveau exposé depuis l'inauguration et aurai le plaisir de revenir au printemps 2025.

**Du 26 novembre au 8 décembre**

• **Galerie Mnémosyne**

La Galerie Mnémosyne présente des petits articles vintage et design des années 50 à 80, essentiellement de la céramique. La créatrice donne aussi une large part au travail créatif et artisanal de reliure à la japonaise, copte et cousue, avec ses déclinaisons multiples, en exposant divers objets : cahiers, carnets, marque-pages, éventails, boîtes à thé et tout support présentant les multiples possibilités créatives de cette technique.

@galerie\_mnemosyne



**Du 10 au 22 décembre**

• **Atelier Rig et Léon**

Sandrine utilise des objets en bois qu'elle a chinés pour les transformer et les sublimer grâce à l'art subtil de la marqueterie de paille, ses lignes délicates et ses motifs décoratifs complexes. La créatrice travaille sur des boîtes diverses (thé, mouchoirs, jeux de cartes), des bijoux, des dessous de verre, des tables d'appoint et des plateaux. La marqueterie de paille est un art qui demande beaucoup de patience et de savoir-faire. Mais le résultat est éblouissant et mérite d'être découvert. Les pièces créées sont uniques et la créatrice ajoute ainsi une touche d'élégance et de sophistication à toutes ses pièces.

@atelier.rigtleon ■







## Au temps des douceurs fête ses 10 ans !

Venez plonger dans l'univers gourmand de la boutique « Au temps des douceurs » en découvrant son chocolat d'une douceur authentique et ses délicieuses confiseries.

Après 30 ans en comptabilité, Madame Sismeiro souhaitait ouvrir sa propre entreprise et s'est donc reconvertie par passion dans le chocolat.



Elle propose toutes sortes de produits : chocolats Chapon, dragées Medicis et confiseries comme des truffes, des calissons, des pâtes de fruits, de la confiture, du nougat, des marrons glacés, des galettes... Amoureux du chocolat, vous trouverez de

délicieux chocolats pour toutes les occasions.

**Située 8 Grande rue Charles de Gaulle, Madame Sismeiro vous accueille du mardi au samedi de 10h à 13h et de 15h à 19h30 et le dimanche de 10h à 13h. ■**

## GRAND NATIONAL 8

### À vos rames !

**Dimanche 15 décembre** aura lieu une tête de rivière qui se déroulera sur un parcours de 6 000 mètres sur la Marne et de 2 500 mètres pour les minimes J13-J14.

**Horaires :** de 9h30 à 11h30 et de 13h30 à 15h30

**Départ :** Le Perreux-sur-Marne

**Parcours :** Bry-sur-Marne, Champigny, Nogent-sur-Marne

**Arrivée :** Joinville-le-Pont ■



## ABRY PHILO

### Débats philosophiques

L'association l'ABry philo vous convie à des débats philosophiques mensuels. Rendez-vous **jeudi 19 décembre de 19h à 21h**, pour un café philo : « *Peut-on dire que l'espoir fait vivre ?* » qui aura lieu salle de la Garenne.

**Sans inscription préalable**

**Renseignements :**

<https://sites.google.com/site/bryphilo/accueil> ou par courriel : [bryphilo@gmail.com](mailto:bryphilo@gmail.com)



## CONCOURS OCTOBRE ROSE

Une 3<sup>e</sup> édition de mobilisation

Du 1<sup>er</sup> au 19 octobre, le concours de vitrines a mobilisé les commerçants bryards dans le cadre d'Octobre Rose, le mois de sensibilisation au dépistage du cancer du sein.

À cette occasion, les commerçants ont décoré leurs vitrines à la couleur du mois d'Octobre, le rose !

Le premier prix est remporté par l'opticien « Au plaisir de voir ».

De nombreux coups de cœur ont reçu une mention spéciale du jury :

- Lili Brindacier Paris
- Chevillon machines à coudre
- L'Agence immobilière des Bords de Marne
- Pharmacie du Colombier
- Les salons de coiffure : Franck Provost, Salon Five et Hair Vague
- Aline et vous
- Institut de beauté Amandine
- L'Ivresse du livre
- DomVita

La Ville remercie tous les commerçants qui ont participé en donnant un joli ton rosé à leurs vitrines : Orpi Bryard Immobilier, L'Adresse CIVM, Le sabot de Vénus, Maly'S boutique, Mangamania, L'Instant chocolat' hé, Au temps des douceurs, Lili Brindacier Paris, Chevillon machines à coudre, L'Agence immobilière des Bords de Marne, Franck Provost, Salon Five, Salon Hair Vague, Aline et vous, Institut de beauté Amandine, L'Ivresse du livre, Dom' Vita, Pharmacie du Colombier, Matériel médical IDF, L'Atelier de Séverine, Partners Immobilier, Au plaisir de voir.

Nous vous attendons encore plus nombreux l'année prochaine pour soutenir cette grande campagne nationale.

Découvrez en images, les vitrines des participants. ■



Au plaisir de voir



## RENCONTRE AVEC LÉO SZLACHTER, OPTICIEN « AU PLAISIR DE VOIR »

**Vie à Bry : Pourquoi avez-vous souhaité participer à ce concours ?**

**Léo Szlachter :** En tant qu'opticien à Bry-sur-Marne, j'ai souhaité participer au concours Octobre Rose pour soutenir la lutte contre le cancer du sein, une cause qui me tient à cœur. C'est pour moi une façon d'apporter ma contribution et de montrer mon engagement en tant que commerçant envers des causes importantes.

**Vie à Bry : Comment vous êtes-vous inspiré pour réaliser la vitrine sur le thème Octobre Rose ?**

**L. S. :** Pour la vitrine, j'ai voulu créer une ambiance à la fois simple et symbolique, en utilisant des éléments visuels qui rappellent le soutien à la lutte contre le cancer du sein. J'ai choisi de jouer avec des teintes de rose, bien sûr, pour faire écho à Octobre Rose. L'idée était de capter l'attention des passants tout en véhiculant un message de soutien et de sensibilisation.

**Vie à Bry : Depuis combien de temps êtes-vous installé à Bry-sur-Marne ?**

**L. S. :** Je suis installé à Bry-sur-Marne depuis 3 ans. C'est une ville que j'apprécie particulièrement, et je suis heureux de pouvoir y exercer mon métier tout en contribuant à la vie locale.



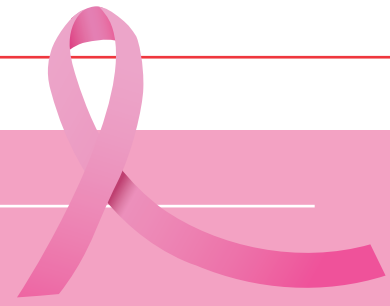

## MENTION SPÉCIALE DU JURY :

Lili Brindacier Paris, Chevillon machines à coudre,  
L'Agence immobilière des Bords de Marne, Pharmacie du Colombier,  
Les salons de coiffure : Franck Provost, Salon Five et Hair Vague,  
Aline et vous, Institut de beauté Amandine, L'Ivresse du livre et Dom Vita



Lili Brindacier Paris



Chevillon machines à coudre



Agence immobilière des Bords de Marne



Salon de coiffure Franck Provost



Salon de coiffure Five



Salon de coiffure Hair Vague



Institut de beauté Amandine



Aline et vous



La pharmacie du Colombier



L'Ivresse du livre



Services à la personne Dom Vita







## NOUVEAUTÉ

### Bry, encore plus propre

Bry-sur-Marne est la première ville du Val-de-Marne à offrir aux bryards un service supplémentaire pour les toutounets !

Si vous constatez un toutounet vide, vous pouvez, dès à présent, prévenir le service propreté de la ville.

Pour cela, envoyer une alerte, avec votre smartphone, en scannant le QR Code qui est sur toutes les bornes des toutounets de la ville. Le lendemain, une équipe remplira les toutounets qui auront été signalés.

Ce service est complémentaire de la tournée quotidienne de remplissage des 47 toutounets par les agents de la ville.

**À savoir :** Vous encourez 135 euros d'amende si vous ne ramassez pas les excréments de votre animal et 100 euros pour le nettoyage de la voirie. ■



## NOËL SOLIDAIRE

### Vous souhaitez venir en aide aux personnes dans le besoin ?

Cette année, la Ville reconduit la belle initiative de l'opération « Colis solidaire de Noël » afin de venir en aide aux personnes les plus démunies.

Le CCAS en partenariat avec la Croix Rouge et les Restos du Cœur se chargeront de distribuer les colis à ceux qui en ont le plus besoin. Pour y participer, il vous suffit de mettre dans une boîte à chaussures :

- 1 accessoire chaud (bonnet, écharpe, gants ou chaussettes)
- 1 gourmandise (bonbons, gâteaux, chocolats...)
- 1 produit de beauté ou d'hygiène (savon, mouchoirs, crème, gel hydroalcoolique...)
- 1 article de loisirs (livre, carnet, stylo, jeux...)
- 1 petit mot ou un dessin

N'oubliez pas de préciser s'il s'agit d'une boîte destinée à un enfant, un homme, une femme ou mixte.



Les boîtes sont à déposer en mairie avant le vendredi 20 décembre aux heures habituelles d'ouverture. ■

## SENIORS

### Goûter de Noël

Un goûter de Noël pour les seniors est organisé **samedi 7 décembre à 15h** au gymnase Félix Faure.

Tout le long du goûter, un caricaturiste réalisera un portrait de vous avec une touche d'humour afin de créer un souvenir mémorable de l'événement.

Venez également vous divertir lors du karaoké suivi du bal dansant.



## COMMÉMORATION DU 5 DÉCEMBRE

À l'occasion de la Journée nationale d'hommage aux Morts pour la France pendant la guerre d'Algérie et les combats du Maroc et de la Tunisie, une cérémonie commémorative aura lieu le **jeudi 5 décembre**.

**Programme :**

**18h45 :** rassemblement devant le monument aux morts

**19h :** début de la cérémonie





À la une

# Noël à Bry



VILLE DE BRY-SUR-MARNE  
*Moult viel que Paris*





## PROGRAMME

# Un Noël enchanté à Bry !

Cette année encore, la Ville vous a concocté un programme de Noël pour un week-end féérique. Des ateliers créatifs, des animations musicales et des spectacles lumineux éblouiront petits et grands. Vous pourrez déambuler entre les chalets, dans les allées du traditionnel marché de Noël. Vous y trouverez de nombreuses idées cadeaux pour le plaisir de tous. Après une jolie promenade en calèche, vous rencontrerez le Père Noël au détour du majestueux sapin de Noël et pourrez même garder en souvenir la photo de cette rencontre magique !

### I La crèche de Noël

Pour la quatrième année consécutive, la crèche de Noël composée de Santons de Provence sera installée sur le Parvis de l'Hôtel de Ville.

Du 30 novembre au 12 janvier  
Parvis de l'Hôtel de ville



### I Marché artisanal de Noël

Venez déambuler dans les allées du traditionnel marché de Noël où des chalets variés vous proposeront de nombreuses idées cadeaux sans oublier les délices de Noël pour le plaisir de tous.

Vendredi 13 décembre, de 18h à 21h  
Samedi 14 décembre, de 11h à 19h  
Dimanche 15 décembre, de 10h à 18h  
Parvis de l'Hôtel de Ville

### I Nocturne "La féerie de Noël"

La féerie de Noël s'invite aux abords de l'Hôtel de Ville, avec une nocturne, pour le plus grand plaisir des petits comme des grands. Animations, marché de Noël, artistes de rue et bien d'autres surprises sont au programme de cette soirée gourmande et festive.

Vendredi 13 décembre de 18h à 21h

♥ 17h45 : Rendez-vous sur le parvis de l'Hôtel de Ville pour une déambulation musicale avec Bry Harmonie Orchestra jusqu'au jardin de la Villa Daguerre

♥ 18h : Spectacle laser proposé par « Soirs de Fêtes »

« Le Vœu d'Arthur », une féerie lumineuse  
Jardin de la Villa Daguerre

♥ 18h15 : Retour sur le parvis de l'Hôtel de Ville par une déambulation musicale par l'association Bry Harmonie Orchestra

♥ 18h30 à 20h30 : Photos avec le Père Noël et Sculptures de ballons

♥ 19h30 : Concert par l'association Bry Harmonie Orchestra

### I Et aussi

Samedi 14 décembre de 11h à 19h

♥ De 11h à 19h, venez faire la traite de Rosy la vache et réaliser une photo passe tête en souvenir.

♥ 11h/12h30 : Promenade en calèche

♥ 11h : Contes de Noël par Sylvie Druet

♥ 11h : Nourrissage des animaux de la ferme pédagogique et quiz

♥ 11h30/13h : Photo avec le Père Noël

♥ 11h30/12h30 : Sculptures de ballons

♥ 13h : Nourrissage des animaux de la ferme pédagogique et quiz

♥ 14h/15h : Sculptures de ballons

♥ 14h30/16h : Photos avec le Père Noël

♥ 14h30 : Contes de Noël par Sylvie Druet







- ♥ 15h : Nourrissage des animaux de la ferme pédagogique et quiz
- ♥ 15h30 : Spectacle musical par *Atypic Groove*
- ♥ 15h30/17h : Promenade en calèche
- ♥ 16h/17h : Sculptures de ballons
- ♥ 17h : Nourrissage des animaux de la ferme pédagogique et quiz
- ♥ 16h30/18h : Photos avec le Père Noël
- ♥ 16h30 : Spectacle musical par *Atypic Groove*
- ♥ 17h30/18h30 : Sculptures de ballons
- ♥ 17h30/18h30 : Spectacle musical par *Atypic Groove*
- ♥ 19h : Spectacle de feu proposé par le Boys Fire Show au jardin Paul Berthet

## Animations de Noël

Des animations et des ateliers pour les enfants sont proposés par les animateurs des centres de loisirs : maquillage, photos, chalets en bâton de glace, suspensions de Noël...

Samedi 14 décembre de 14h à 19h



Dimanche 15 décembre de 10h à 18h

- ♥ De 10h à 18h, venez faire la traite de Rosy la vache et réaliser une photo passe tête en souvenir
- ♥ 10h30/12h30 : Photos avec le Père Noël
- ♥ 10h30/11h30 : Sculptures de ballons
- ♥ 11h : Chants gospel
- ♥ 11h : Nourrissage des animaux de la ferme pédagogique et quiz
- ♥ 11h/12h30 : Promenade en calèche
- ♥ 12h : Chants gospel
- ♥ 12h30/13h30 : Sculptures de ballons
- ♥ 13h : Nourrissage des animaux de la ferme pédagogique et quiz

- ♥ 14h : Déambulation par Les lutins jongleurs lumineux
- ♥ 14h/15h30 : Photos avec le Père Noël
- ♥ 15h : Nourrissage des animaux de la ferme pédagogique et quiz
- ♥ 15h/16h : Sculptures de ballons



- ♥ 15h30 : Déambulation par Les lutins jongleurs lumineux
- ♥ 15h30/17h : Promenade en calèche
- ♥ 16h/18h : Photos avec le Père Noël
- ♥ 17h : Nourrissage des animaux de la ferme pédagogique et quiz
- ♥ 17h/18h : Sculptures de ballons
- ♥ 17h : Déambulation par Les lutins jongleurs lumineux ■







## CONSERVATOIRE

# Concerts de Noël

### I Chœurs d'opéra

Le chœur *Voci d'Oro* du Conservatoire Hector Berlioz et le Chœur du Conservatoire du Raincy accompagnés par l'Orchestre Symphonique de Bry (OSB) vous présentent des extraits de chœurs d'opéra. De Jacques Offenbach à Giuseppe Verdi en passant par Georges Bizet et Pietro Mascagni, venez découvrir ou redécouvrir *la Belle Hélène*, *la Traviata* ou encore *Carmen* et *Cavaleria Rusticana*. Un grand moment de musique en perspective !

Vendredi 6 décembre à 20h30  
Église Saint-Gervais Saint-Prottais  
de Bry-sur-Marne  
Entrée Libre  
Réservation obligatoire au 01 48 81 34 14



### I Concert de Noël des petits ensembles du Conservatoire

Traditionnellement, les petits ensembles et orchestres du Conservatoire Hector Berlioz proposent un moment musical éclectique. Venez découvrir le programme qu'ils vous ont préparé.

Vendredi 13 décembre à 19h  
Grand Salon de l'Hôtel de Malestroit  
Entrée Libre

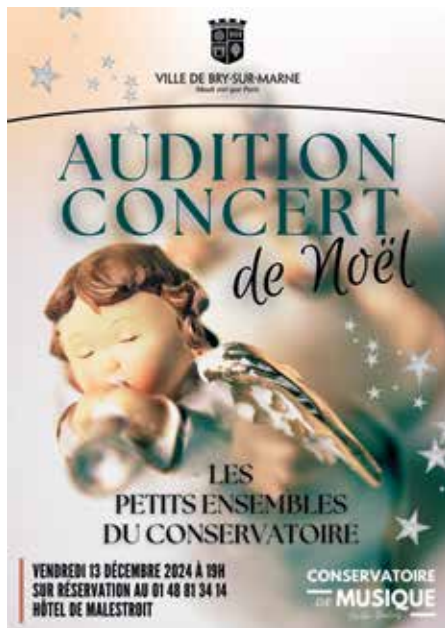

Samedi 14 décembre à 20h30  
Théâtre de Bry-sur-Marne  
Entrée Libre  
Réservation obligatoire au 01 48 81 34 14

### I Concert de Noël des grands ensembles du Conservatoire

Après le concert des petits ensembles et orchestres, venez écouter et soutenir les grands ensembles et orchestres du Conservatoire. Vous pourrez profiter d'un moment magique avec la chorale, l'orchestre d'harmonie et l'orchestre à cordes. ■

Vendredi 20 décembre à 20h  
Eglise Saint-Gervais Saint-Prottais  
de Bry-sur-Marne  
Entrée Libre  
Réservation obligatoire au 01 48 81 34 14

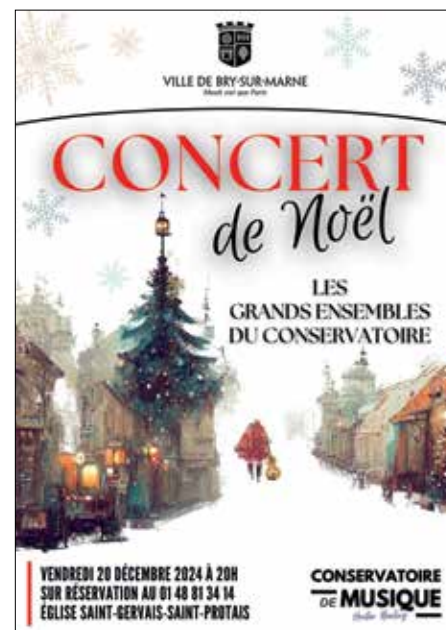

### I Concert des professeurs

Les professeurs du Conservatoire Hector Berlioz vous offrent pour les fêtes de fin d'année un concert riche et varié. Jazz, opéra et d'autres styles musicaux vous feront passer une soirée inoubliable. Réservez vite vos places !

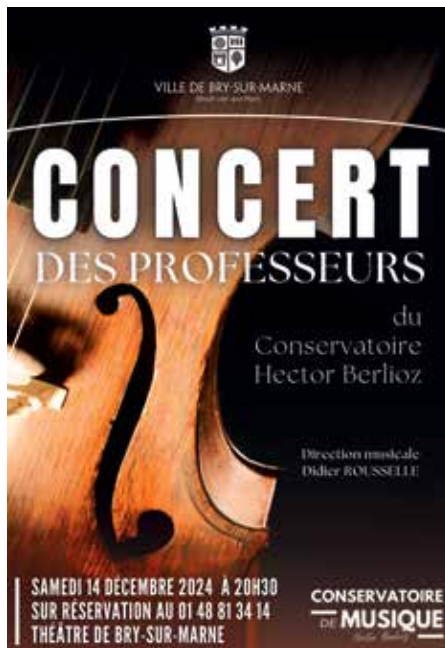

Retrouvez le programme détaillé de la féerie de Noël sur le site de la Ville brysurmarne.fr





## Chant Gospel

L'association Diaconat vous invite à assister au concert de chorale Gospel « Union Ile de France ».

**Dimanche 15 décembre à 17h**  
Eglise Saint-Gervais Saint-Protais

## ET AUSSI

### Le marché fête Noël

Une animation de Noël vous attendra sur le marché de Bry-sur-Marne le **dimanche 22 décembre de 8h à 13h.**

A cette occasion, le Père Noël déambule dans le marché afin de vous distribuer des chocolats.

## CHANTS DE NOËL

### Ensemble vocal Enchantées !

L'ensemble vocal « Enchantées ! » organise un concert autour des cantiques de Noël. Vous serez guidés pas à pas par Valérie Hermouet et le chœur vous accompagnera pour chanter avec Matthieu Level à la trompette.

La **veillée participative** aura lieu le **samedi 7 décembre à 15h** à l'Eglise Saint-Gervais-Saint-Protais.

Participation libre  
<http://enchantees.free.fr/>

## CONSERVATOIRE

# Le chœur Voci d'Oro du Conservatoire Hector Berlioz de Bry recrute tout pupitre

Cet ensemble vocal composé d'amateurs avertis et passionnés de musique aborde un répertoire varié allant de l'oratorio à l'opéra en passant par l'opérette ou encore la musique de chambre vocale.

Les répétitions ont lieu au Conservatoire qui se situe dans l'Hôtel de Malestroit.

Si vous désirez chanter au sein d'un groupe dynamique et sympathique, contactez le 01 48 81 34 14.

N'hésitez pas, on vous attend ! ■

## Vous voulez chanter ?

### LE CHŒUR VOCI D'ORO recrute de nouveaux choristes

Le mardi de 20h à 22h  
Conservatoire de musique Hector Berlioz

Vous chantez seul dans votre salle de bains, dans votre voiture, en cuisinant, en pédalant, avec vos amis, vos enfants... Alors venez participer aux cours d'essai et faites vibrer vos cordes vocales avec nous !

Renseignements/inscriptions : 1, Od rue C. de Gaulle - 94360 Bry-sur-Marne  
Tel : 01 48 81 34 14 / conservatoire@bry94.fr



## EXPOSITION

# Le 48<sup>e</sup> Salon National des Artistes Animaliers

Le SNAA vous accueille dans les salons de l'Hôtel de Malestroit jusqu'au 8 décembre.

2 Grande rue Charles de Gaulle  
Ouvert du mardi au vendredi :  
10h-12h/14h-18h  
Samedi et dimanche : 10h à 18h30  
Entrée gratuite

### Animations du SNAA

- Découverte du monde des requins afin de mieux les protéger

Par l'Association Sharks Mission

Dimanche 1er décembre à 15h

- Découverte de la technique de sculpture réalisée en inox et en verre

Par Embise

Dimanche 8 décembre à 15h



AU THÉÂTRE DE BRY-SUR-MARNE

## À vos agendas !

### LE SPECTACLE DU MOIS

#### LES CABOTINES



Nous sommes au début du XIX<sup>e</sup> siècle, Napoléon vient d'être nommé empereur des Français !

La Comédie Française est en ébullition. Dans les loges, deux célèbres comédiennes, qui se haïssent, provoquent scandales sur scandales.

Les courtisans se succèdent, Talleyrand, Ministre des Affaires Etrangères intrigue, François-Joseph Talma, comédien préféré de Napoléon excelle !!!

Jusqu'au jour où une jeune sociétaire se voit confier leurs emplois.

Il leur faut tous réagir ! ■

Dimanche 8 décembre à 15h30

Tout public  
Catégorie A

Informations et réservations par courriel à : [theatre@bry94.fr](mailto:theatre@bry94.fr) ou par téléphone au 01 45 16 68 10

Billetterie en ligne : <https://brysurmarne.notre-billetterie.fr/billets?kld=2425>

#### GAIVOTA

##### Rencontre mensuelle

L'association GAIVOTA vous propose de venir passer un agréable après-midi musical et littéraire, **dimanche 15 décembre à 16h**, au Château Lorenz. Vous pourrez vous laisser porter par du fado, de la chanson française et lusophone, de la poésie...

Participation 15€ / adhérent 10€

**Informations et réservations**

au 06 64 13 48 94

ou sur [gaiyota-fado@outlook.com](mailto:gaiyota-fado@outlook.com)

Retrouvez l'association sur son

site : <http://www.gaiyota-fado.com>



## Clap cinéma !

### MAMAN, J'AI RATÉ L'AVION

Réalisateur : Chris Columbus  
Distribution : Macaulay Culkin, Catherine O'Hara, Joe Pesci

La famille McCallister a décidé de passer les fêtes de Noël à Paris. Seulement Kate et Peter McCallister s'aperçoivent dans l'avion qu'il leur manque le plus jeune de leurs enfants, Kevin, âgé de 9 ans. D'abord désespéré, Kevin reprend vite les choses en main et s'organise pour vivre le mieux possible. Quand deux cambrioleurs choisissent sa maison pour commettre leurs méfaits.



Dimanche 1<sup>er</sup> décembre à 15h - Théâtre de Bry - Film 1990 - 103 min

Tarifs : - de 18 ans : 4€ - adultes : 6€

### LES TONTONS FLINGUEURS

Réalisateur : Georges Lautner  
Distribution : Lino Ventura, Bernard Blier, Francis Blanche

Propriétaire d'une petite usine de tracteurs, Fernand Naudin mène une vie tranquille et sans histoire quand un télégramme l'appelle à Paris. Il arrive à temps pour recueillir le dernier soupir d'un ami de jeunesse, Louis dit « le Mexicain », qui lui confie ses affaires louches en même temps que la garde de sa fille Patricia. Et les ennuis commencent... ■

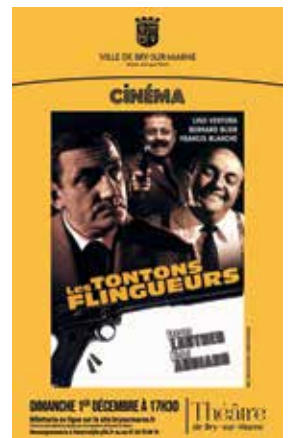

Dimanche 1<sup>er</sup> décembre à 17h30 - Théâtre de Bry - Film 1963 - 105 min



## Les rendez-vous du mois

### PHILHARMONIE DE PARIS Concert symphonique Grande salle Pierre Boulez

#### Programme

Claude Debussy - *Prélude à L'Après-midi d'un faune*

Sergueï Prokofiev - *Concerto pour violon n° 2*

Johannes Brahms - *Symphonie n° 2*

Lundi 2 décembre

Lieu : PARIS 19°

Horaire et départ mairie de Bry-sur-Marne : 18h

Tarif : 52€

Transport en car



### SORTIE DE NOËL Cirque Arlette Gruss

Venez découvrir le nouveau spectacle du cirque Arlette GRUSS le dimanche 8 décembre avec vos enfants afin de leur



faire passer un moment inoubliable. Les inscriptions sont ouvertes, ne tardez pas...

Dimanche 8 décembre

Ouvert à tous les Bryards

Lieu : PARIS 12° - Pelouse de Reuilly

Horaire et départ mairie de Bry-sur-Marne : 12h45

Tarif : 25€

Transport en car

### CONFÉRENCE

#### Naissance des grands magasins

La naissance de ces temples de la consommation correspond à la formidable expansion économique de la France sous le Second Empire. Cet âge d'or se prolonge jusque dans les années 1930, offrant à la clientèle un cadre architectural époustouflant et une nouvelle manière d'acheter des marchandises désormais accessibles librement au plus grand nombre.

Jeudi 19 décembre

Horaire : 14h30

Tarif : 10 €

Ouvert à tous

Lieu : Salle de l'Hôtel de Ville à Bry-sur-Marne



Informations et réservations sur place :

11 avenue Georges Clemenceau ou au 01 48 82 30 30 / 06 17 42 44 23 ■

### LES ATELIERS DE LIL'

#### LA RECUP' ÇA SE FÊTE !

Les ateliers de Lil' organisent une animation artistique le **dimanche 8 décembre de 14h30 à 17h** afin de vous sensibiliser à la récupération de manière ludique en créant des décorations par exemple.

Les bénéfices sont reversés à la campagne de stérilisation des animaux errants.

Rendez-vous au **Château Lorenz**,  
11 avenue Clemenceau.

Infos et contacts : 06 09 70 50 74

info@littlepearls.fr





## Le bien-vivre dans les écoles à Bry-sur-Marne

Dans le cadre de la rénovation thermique, la ville a souhaité effectuer des travaux au sein des écoles Étienne de Silhouette et Paul Barilliet afin de réduire les consommations énergétiques. En parallèle, de nouvelles salles de classes ont été créées pour améliorer le confort des écoliers et la sécurité des occupants à l'école Paul Barilliet. Des travaux d'embellissement de l'aspect extérieur des écoles seront réalisés en respectant l'identité des bâtiments. En effet, de nombreuses écoles sont anciennes et les travaux à réaliser sont conséquents pour transformer ces lieux de vie et d'apprentissage. Ainsi, la rénovation des bâtiments scolaires constitue un défi majeur afin d'améliorer la qualité de l'accueil des enfants, le confort du personnel enseignant et la nécessité de limiter la facture énergétique. Cette année, les travaux concernent ces deux écoles mais progressivement toutes les écoles seront rénovées. Prochainement, une cour oasis sera aménagée à l'école Louis Daguerre.

### 1 RÉHABILITATION - BÂTIMENT SITUÉ À L'ENTRÉE DE PAUL BARILLIET

Pour l'école Paul Barilliet, les travaux réalisés ont été :

Travaux menés par la Ville

Du 15 janvier au 16 juillet 2024

- De remplacer l'étanchéité et l'isolation en toiture terrasse
- De remplacer les menuiseries extérieures
- De réaliser l'isolation thermique par l'extérieur
- D'aménager 2 salles d'activités
- De créer un escalier de secours pour l'évacuation du niveau 2
- De créer des sanitaires et des espaces de rangement niveaux 1 et 2
- De mettre en conformité des caves en sous-sol
- De mettre en conformité la sécurité incendie de l'ensemble du bâtiment

### ÉCOLE PAUL BARILLIET



Le coût de la réhabilitation du bâtiment de l'école Paul Barilliet avec la création des deux nouvelles salles de classe s'élève à 462 666,34 € HT.



L'école Paul Barilliet est l'école la plus énergivore de Bry-sur-Marne. Elle a été fabriquée dans les années 1970 et devait être provisoire. Aucun gros travaux n'a été mené jusqu'à aujourd'hui. À terme il est question de la reconstruire.



## 2 RÉHABILITATION - ÉTIENNE DE SILHOUETTE

Pour le groupe scolaire Étienne de Silhouette, les travaux réalisés seront :

Travaux menés par la Ville

**Date prévue, du 16 décembre 2024 au 31 août 2025**

- D'isoler les bâtiments par l'extérieur
- De remplacer l'étanchéité des toitures
- D'installer des garde-corps de sécurité sur les toitures
- De rénover l'enduit extérieur et remodeler les façades
- De créer un auvent sur l'entrée de l'école élémentaire



La réduction des dépenses énergétiques serait de 45% (35% sur le gaz et 70% sur l'électricité), soit un gain estimé de 18 900 € par an. La rénovation des écoles représente le plus gros investissement de la Ville au service des enfants de Bry-sur-Marne. Le coût prévisionnel des travaux pour le groupe scolaire Étienne de Silhouette s'élève à 1 054 850.00 € HT. ■



## Bilan du Plan de sobriété énergétique

Face à la crise énergétique à laquelle la France est confrontée depuis 2022, la municipalité s'est mobilisée et a déployé un vaste plan de sobriété. Ce dispositif a permis de mener des actions concrètes afin de réduire la consommation de la Ville et ainsi limiter l'augmentation des coûts mais également de respecter l'impact environnemental pour répondre aux grands défis de la transition écologique.

En 2022, le budget annuel des dépenses énergétiques était, en moyenne, de 600 000 €, mais face à la crise que nous avons traversé, impossible de tenir ce budget qui a connu une hausse le portant à 2 124 000 € en 2023 et 1 874 000 € en 2024. Avec les actions mises en place, la Ville enregistre une baisse de 250 000 € sur la facture cette année.



### NATURELLEMENT, LE PLAN DE SOBRIÉTÉ ÉNERGÉTIQUE CONTINUE AVEC, NOTAMMENT :

#### L'ÉCLAIRAGE PUBLIC :

- Les illuminations de Noël éteintes de 0h30 à 6h30 du matin
- Les décorations éclairées de Noël retirées le 2 janvier au lieu de fin janvier
- Finalisation de l'installation de LEDS
- L'ajustement de l'éclairage dans les rues
- L'éclairage des parcs et des jardins éteint à leur fermeture



Électricité en kWh de janvier à juillet

27 404

2023

26 532

2024

soit une réduction de 3% de la consommation

#### L'ÉCLAIRAGE DES BÂTIMENTS :

- L'installation de LEDS
- La suppression des écrans non nécessaires
- La suppression des équipements superflus tels que les luminaires et les radiateurs excédentaires



Électricité en kWh de janvier à juillet

139 532

2023

128 516

2024

soit une réduction de 8% de la consommation

#### LE CHAUFFAGE :

- Le maintien de températures raisonnables, selon les sites.
- Les températures baissées à 16 degrés les jours de fermeture et à 8 degrés pendant les périodes d'inoccupation supérieure à 48h
- L'installation de thermomètres connectés dans les bâtiments pour contrôler le respect de ces températures ■



Gaz en kWh

Entre 2022 et 2023, la consommation du gaz a baissé de 18%.

## VIE LOCALE

### Le trophée des Territoires pour une entreprise bryarde !



Les Trophées du Territoire Paris Est Marne&Bois ont célébré les initiatives entrepreneuriales remarquables portées par les TPE/PME locales.

Cinq trophées ont été décernés afin de récompenser les entreprises du territoire qui se sont distinguées par leurs initiatives pour

- 5 catégories :
- Numérique / Transition Digitale
  - Développement durable / Transition écologique
  - Cheffe d'entreprise du territoire
  - Création d'emploi / RH / management/ démarche RSE
  - Développement à l'international

Lors de cette nouvelle édition, l'entreprise EPI (Etudes et Projets Industriels) a remporté

le trophée dans la catégorie « Création d'emploi / RH / management/ démarche RSE » qui leur a été remis par Emilie Depoux, présidente de l'association « Bry entreprises ». EPI se distingue par son engagement envers l'innovation et la qualité.

EPI, qui compte 106 collaborateurs, est un bureau d'études en ingénierie fondé en 1994 et installé à Bry-sur-Marne. L'entreprise accompagne des clients publics et privés dans la conception et la réalisation de leurs projets, en offrant des services de maîtrise d'œuvre, d'assistance à maîtrise d'ouvrage et de modélisation des informations du bâtiment (BIM).

Les domaines d'expertise d'EPI couvrent :

- Bâtiment et second œuvre : fluides, second œuvre, réhabilitation de bâtiments
- Énergies et industrie : électricité, gaz, automatisme, instrumentation
- Infrastructures : réseaux et aménagement urbain

Organisés par la CCI Val-de-Marne, Paris Est Marne&Bois et le réseau COAXION 94 PEMB. ■

## VIE LOCALE

### Rencontre avec le Père Carlos, nouveau Père de Bry-sur-Marne

**Vie à Bry :** Le 6 octobre, vous avez célébré une messe d'installation à l'église de Bry, pourriez-vous nous expliquer en quoi cela consiste ?

**Père Carlos :** La messe d'installation est une messe pour célébrer le nouveau curé. J'ai pu ainsi me présenter aux Bryards.

**Vie à Bry :** Vous êtes originaire du Brésil, pourriez-vous nous raconter votre parcours jusqu'à Bry-sur-Marne ?

**P. C. :** J'ai fait mes études à Rio de Janeiro où j'ai fait un Master en théologie. Ensuite,



je suis entré au séminaire en France. J'ai commencé ma formation de prêtre à Chevilly-Larue. Durant 13 ans, j'ai été séminariste, curé, diacre et vicaire. Ensuite, j'ai passé 4 ans à Vincennes en tant que prêtre. Enfin, j'ai été nommé curé à Bry-sur-Marne.

**Vie à Bry :** Comment comptez-vous vous investir à la vie bryarde ?

**P. C. :** Je crois que pour servir au mieux les familles bryardes, il faut tisser un lien de confiance avec elles en étant disponible et à l'écoute lors des offices mais aussi au quotidien. ■



## SPORT

### 4 Bryards récompensés aux Championnats du monde de Jujitsu

Les Championnats du monde de Jujitsu ont eu lieu en Crète du 23 au 28 octobre.

4 Bryards du Club de la PSCB Judo / Jujitsu y étaient présents pour représenter la France :  
- Morgane Houx, revient, après 6 ans d'arrêt, au plus haut niveau. Un gros challenge mais

qui a porté ses fruits car elle finit 3<sup>e</sup> du Championnat en -48 kg et Championne du monde par équipe.

- Pauline MOUTEL, régulièrement présente sur le rang international (Vice-Championne d'Europe 2022), se classe 5<sup>e</sup> du Championnat en -70 kg et Championne du monde par équipe.

- Evens UDOL, (Champion d'Europe 2023), termine 7<sup>e</sup> en +94 kg et Champion du monde par équipe.

- Sébastien SANESI, directeur technique et entraîneur national du Club de la PSCB Judo / Jujitsu, a aussi remis le pied à l'étrier en tant que combattant dans ce Championnat du monde dans la catégorie Master 2 (Vétérans 40-45 ans) et termine Vice-Champion du Monde en -77 kg.

La France remporte le titre Championnat par équipe après avoir battu les Pays Bas, la Colombie et l'Allemagne en Finale. La France termine 1<sup>ère</sup> au classement des médailles en Jujitsu Fighting (Combat). ■



### Les jeunes Bryards au tournoi de Futsal de la Squadra Mouscron

Du 1<sup>er</sup> au 3 novembre, les équipes U11 et U13 de B2M Futsal ont porté haut les couleurs de la ville au tournoi de la Squadra Mouscron.

Les jeunes joueurs ont pu montrer leur talent et leur engagement face à des équipes de premier plan, dont Palma Futsal, sacré meilleur club de futsal du monde l'été dernier. Les U11 ont terminé 5<sup>e</sup>, s'inclinant en quart de finale après une séance de tirs au but contre Tourcoing, quant aux U13 ont fini 8<sup>e</sup> de leur catégorie.

Ce tournoi a été l'occasion pour B2M Futsal de renforcer sa notoriété à l'échelle européenne. Deux joueurs ont même été intégrés dans l'équipe "All Star" du tournoi. ■



## Nous devons mieux soutenir et développer les jumelages avec Bry



Chères Bryardes, chers Bryards,

Les jumelages entre Bry-sur-Marne, Moosburg an der Isar en Allemagne et Sawbridgeworth en Angleterre, initiés en 1973, visent à promouvoir la réconciliation et la compréhension mutuelle entre les peuples européens. Ces partenariats favorisent des échanges culturels, éducatifs et sociaux, renforçant ainsi les liens d'amitié entre nos villes.

Certains bryards ont récemment reçus des familles anglaises dans ce cadre. Ces échanges offrent une immersion culturelle authentique, permettant aux participants de découvrir les modes de vie, les traditions et les coutumes de leurs homologues anglais ou allemands, favorisant ainsi une meilleure compréhension interculturelle et dissipant les stéréotypes.

Sur le plan linguistique, ces séjours en famille d'accueil offrent une opportunité unique de pratiquer une langue étrangère dans un contexte quotidien, développant des compétences orales et une aisance conversationnelle.

Au-delà des aspects culturels et linguistiques, ces échanges renforcent le sentiment d'appartenance à une communauté européenne, illustrant les valeurs de solidarité, de tolérance et de coopération au cœur du projet européen. En tissant des liens personnels et durables, les participants deviennent des ambassadeurs de l'amitié entre les nations à l'échelle de notre ville de Bry.

Nous voudrions encourager des échanges scolaires permettant à nos élèves de découvrir différents systèmes éducatifs et d'élargir leurs horizons. Nous souhaitons également un élargissement à d'autres pays européens comme l'Espagne par exemple.

Nous remercions chaleureusement l'association Évasions Bryardes pour son engagement et son dévouement dans l'organisation de ces échanges. Il serait souhaitable que la municipalité de Bry-sur-Marne s'implique davantage dans la promotion de ces jumelages, en soutenant activement les initiatives visant à renforcer les liens avec nos villes partenaires et en s'ouvrant à d'autres. Une collaboration étroite entre les associations locales et la municipalité contribuerait à enrichir ces échanges et à renforcer les relations internationales de notre commune.

Nous vous souhaitons d'excellentes fêtes de fin d'année.

Serge GODARD  
**Conseiller municipal**  
Groupe d'opposition « Vivons Bry »  
s.godard@bry94.fr

## L'opposition s'oppose pour s'opposer

Chers Bryards,

Le mois dernier, le groupe d'opposition nous a gratifiés d'une tribune critiquant la première phase du plan vélo.

Critiquer peut-être vertueux en démocratie mais encore faut-il que cela soit honnête et le fruit d'un véritable travail constructif. Nous regrettons que l'opposition n'intervienne réellement qu'à la fin de la réflexion, qui a pourtant duré un an, pour tout critiquer en bloc sans nuances.

L'opposition critique le contre-sens permis aux vélos dans les rues limitées à 30 km/h. Ils semblent oublier de vous signaler que cette règle n'est pas une règle municipale mais c'est la loi ! C'est l'article R.412-28-1 du Code de la route qui pose cette règle dans toutes les rues à 30 km/h. Or, l'opposition qui critique en novembre cette règle liée au 30 km/h a voté...« pour » le 30 km/h lors du Conseil municipal de septembre ! Vous lisez bien.

Sachez que Monsieur le Maire a pris un arrêté pour interdire le contresens cyclable dans la Grande-rue car c'est trop dangereux. Il n'a pas le droit en revanche d'étendre l'interdiction sur tout le territoire car la loi s'y oppose.

L'opposition réclame la suppression pure et simple de « lignes de stationnement » dans nos rues pour permettre des pistes cyclables. Dans ce cas, il faut nous dire où et pour quels Bryards supprimer les places de stationnement. Vu le manque criant de stationnements à Bry, est-ce opportun ? Ce n'est pas notre avis en l'état.

Ils réclament enfin de diminuer le trafic automobile à Bry pour permettre plus de vélos. C'est une idée louable en théorie mais en pratique ? On voit le résultat avec Paris et l'enfer urbain que cette ville est devenue depuis la mise en pratique unilatérale de cette vision. Ce n'est pas souhaitable pour Bry. La solution viendra du national et du développement de transports en commun (ce n'est pas une compétence municipale) fiables et sûrs. Il y a de la marge de progression...

Joyeux Noël à tous !

**Les Élus de la Majorité municipale**  
Groupe de la majorité municipale  
« Ensemble pour Bry avec Charles Aslangul »



DU SAMEDI 9 NOVEMBRE  
AU DIMANCHE 8 DÉCEMBRE

Événement

## 48<sup>E</sup> SALON NATIONAL DES ARTISTES ANIMALIERS (SNAA)

**Horaires :** du mardi au vendredi de 10h à 12h et de 14h à 18h  
Samedi et dimanche : de 10h à 18h30  
Fermé tous les lundis  
**Lieu :** Hôtel de Malestroit – 2 Grande rue Charles de Gaulle  
**Entrée libre**



DIMANCHE 1<sup>ER</sup> DÉCEMBRE

Cinéma - Séance enfants

## MAMAN, J'AI RATÉ L'AVION

**Horaire :** 15h  
**Lieu :** Théâtre de Bry-sur-Marne  
**Tarifs moins de 18 ans :** 4€ - Ouvert à tous

Cinéma - Séances adultes

## LES TONTONS FLINGUEURS

**Horaire :** 17h30  
**Lieu :** Théâtre de Bry-sur-Marne  
**Tarifs adultes :** 6€

LUNDI 2 DÉCEMBRE

Concert

loisirs • découvertes • culture • patrimoine  
**EVASIONS**  
bryardes

## PHILHARMONIE DE PARIS

**Horaire :** Départ mairie Bry à 18h  
**Lieu :** Paris 19<sup>e</sup>  
**Tarif :** 52€ - Transport en car  
**Informations et réservations sur place :**  
11 avenue Georges Clemenceau ou par  
téléphone 01 48 82 30 30 / 06 17 42 44 23

JEUDI 5 DÉCEMBRE

Commémoration

## CÉRÉMONIE

Cérémonie commémorative Journée Nationale d'hommage aux Morts pour la France pendant la guerre d'Algérie et les combats du Maroc et de la Tunisie  
**Horaires :** 18h45 : rassemblement devant le monument aux morts  
19h : début de la cérémonie  
**Lieu :** Monument aux morts

VENDEDI 6 DÉCEMBRE

Conservatoire

## CHŒURS D'OPÉRA

**Horaire :** 20h30  
**Lieu :** Eglise Saint-Gervais Saint-Protais de Bry-sur-Marne  
**Sur réservation** au 01 48 81 34 14

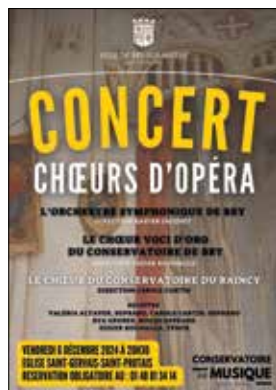

SAMEDI 7 DÉCEMBRE

Seniors

## GOÛTER DE NOËL

**Horaire :** 15h  
**Lieu :** Gymnase Félix Faure

Concert

## ENSEMBLE VOCAL ENCHANTÉES !

**Horaire :** 15h  
**Lieu :** Eglise Saint-Gervais Saint-Protais  
**Participation libre**

DIMANCHE 8 DÉCEMBRE

Les ateliers de Lil'

## ATELIER ARTISTIQUE

Réutilisation de déchets en créant des décorations

**Horaire :** de 14h30 à 17h  
**Lieu :** Château Lorenz – Salle RDC,  
11 avenue Georges Clemenceau  
**+ d'infos :** info@littlepearls.fr  
ou 06 09 70 50 74

Cirque

loisirs • découvertes • culture • patrimoine  
**EVASIONS**  
bryardes

## ARLETTE GRUSS

**Horaire :** Départ mairie Bry à 12h45  
**Lieu :** Paris 12<sup>e</sup>  
**Tarif :** 25€ - Transport en car  
**Informations et réservations sur place :**  
11 avenue Georges Clemenceau ou par  
téléphone 01 48 82 30 30 / 06 17 42 44 23

Théâtre

## LES CABOTINES

**Horaire :** 15h30  
**Lieu :** Théâtre de Bry-sur-Marne  
**Tout public**  
**Informations et réservations :**  
par courriel à theatre@bry94.fr ou par  
téléphone au 01 45 16 68 10



## MARDI 10 DÉCEMBRE

Vie locale

### CONSEIL MUNICIPAL

**Horaire :** 20h

**Lieu :** Salon d'Honneur de l'Hôtel de Ville

## VENDREDI 13 DÉCEMBRE

Conservatoire

### AUDITION DE NOËL DES PETITS ENSEMBLES

**Horaire :** 19h

**Lieu :** Grand salon de Malestroit

## DU VENDREDI 13 AU DIMANCHE 15 DÉCEMBRE

Événement

### LE MARCHÉ DE NOËL



+ d'infos en page 15

## SAMEDI 14 DÉCEMBRE

Conservatoire

### CONCERT DES PROFESSEURS

**Horaire :** 20h30

**Lieu :** Théâtre de Bry-sur-Marne

**Sur réservation** au 01 48 81 34 14

Lions Club

### CONCERT LYRIQUE

**Horaire :** 20h

**Lieu :** Eglise Saint-Gervais Saint-Prottais

+ d'infos : [aldepoux.lionsclub@gmail.com](mailto:aldepoux.lionsclub@gmail.com)

## DIMANCHE 15 DÉCEMBRE

Noël

### CHANT GOSPEL

L'association diaconale vous invite à assister au concert de chorale Gospel « Union Ile de France ».

**Horaire :** 17h

**Lieu :** Eglise Saint-Gervais Saint-Prottais

Sport

### GRAND NATIONAL 8

Tête de rivière 6000m sur la Marne  
2500m pour les minimes J13-J14

**Horaires :** de 9h30 à 11h30 et de 13h30 à 15h30

Concert

### RENCONTRES MENSUELLES DE GAIVOTA

Venez vivre un après-midi Fado, chanson française, poésie et littérature.

**Horaire :** 16h

**Lieu :** Château Lorenz

**Informations et réservations :** au 06 64 13 48 94 ou [gaiyota-fado@outlook.com](mailto:gaiyota-fado@outlook.com)  
<http://www.gaiyota-fado.com>

## MARDI 17 DÉCEMBRE

Petite enfance

### MASSAGE BÉBÉS

**Horaire :** de 14h30 à 16h

**Lieu :** 12 bis rue du Colombier

**De 0 à 12 mois**

**Inscriptions :** [atelier-petite-enfance@bry94.fr](mailto:atelier-petite-enfance@bry94.fr)

## MERCREDI 18 DÉCEMBRE

Commerce

### PERMANENCES DES CRÉATEURS D'ENTREPRISES

**Horaire :** de 9h à 16h

**Lieu :** petite salle située rue Félix Faure

**Inscriptions :** auprès du service Vie économique et associative par tél. 01 45 16 68 00 ou par courriel à [vie-economique-associative@bry94.fr](mailto:vie-economique-associative@bry94.fr)

## JEUDI 19 DÉCEMBRE

Conférence

loisirs • découvertes • culture • patrimoine  
**EVASIONS**  
bryardes

### NAISSANCE DES GRANDS MAGASINS

**Horaire :** 14h30

**Lieu :** Salle de l'Hôtel de Ville de Bry-sur-Marne

**Tarif :** 10 € - Ouvert à tous

**Informations et réservations sur place :**

11 avenue Georges Clemenceau ou par téléphone 01 48 82 30 30 / 06 17 42 44 23

**Inscriptions :** [atelier-petite-enfance@bry94.fr](mailto:atelier-petite-enfance@bry94.fr)

Café philo

### « PEUT-ON DIRE QUE L'ESPOIR FAIT VIVRE ? »

**Horaire :** de 19h à 21h

**Lieu :** salle de la Garenne

**Renseignements :** [bryphilos@gmail.com](mailto:bryphilos@gmail.com) / <http://sites.google.com/site/bryphilos/accueil>

## VENDREDI 20 DÉCEMBRE

Conservatoire

### CONCERT DE NOËL DES GRANDS ENSEMBLES

**Horaire :** 20h

**Lieu :** Église Saint-Gervais Saint-Prottais de Bry-sur-Marne



## DIMANCHE 22 DÉCEMBRE

Commerce

### LE MARCHÉ FÊTE NOËL

**Horaire :** de 8h à 13h

**Lieu :** marché de Bry-sur-Marne



# De vous à nous

Vous êtes nombreux à poser des questions sur votre ville par courrier, téléphone, courriel ou lors de rencontres. On vous répond.

“ Concernant le stationnement du parking RER A, faut-il tout de même prendre un ticket si on s’enregistre à la borne par l’application Prestopark chaque matin ? ”

☎ Eric L.

## Notre réponse :

Sur le parking du RER A, soit vous payez à la borne, soit par l’application Prestopark. ■



“ Où se trouvent les boîtes à livres à Bry-sur-Marne ? ”

☎ Virginie V.

## Notre réponse :

Il existe dix boîtes à livres à Bry-sur-Marne, elles sont situées :

- **Rue du Rond-point** sur le quai Adrien Mentienne (près de la passerelle du RER)



- **Square de Lattre de Tassigny**
- **Sur le parking du RER**
- **Dans le quartier de La Pépinière, sur le rond-point du Parc**
- **Près de l’entrée du tennis club** (67 avenue de Rigny)
- **Quai Ferber** (peu après le Kayak Club situé au n°47)
- **À l’angle de la rue du 2 décembre et de la rue des Pilotes**
- **Parvis de l’Hôtel de ville**
- **62 Grande rue Charles de Gaulle**
- **Rue de la République**, en face de l’École Étienne de Silhouette

Les boîtes à livres sont des espaces de partages pour tous : vous pouvez autant y déposer un ou plusieurs livres qu’en prendre un ou plusieurs. ■

“ Où pouvons-nous déposer nos sapins après Noël afin de les recycler ? ”

✉ Fabien R.

## Notre réponse :

La collecte des sapins de Noël s’effectuera en point d’apport volontaire (PAV) **du jeudi 26 décembre 2024 au samedi 25 janvier 2025**. Les sapins (sans flochage, sans décoration et sans sac à sapin) ainsi collectés seront recyclés. Ceux qui ne seront pas déposés en PAV devront être mis avec les ordures ménagères mais ne seront pas revalorisés.

Retrouvez les 11 points de collecte de Bry-sur-Marne ci-dessous :

- **Secteur centre-ville** : place du Marché
- **Secteur de la Garenne** : square des Cottages
- **Secteur des hauts de Bry** : parc des Coudrais (côté rue des Pilotes)
- **Secteur Léon Menu** : (rue Léon menu entrée parc des coudrais)
- **Secteur Haut de Bry** : angle Méliès Pasteur (apport volontaire de verre)
- **Secteur Clemenceau /Pasteur** : parking du Cimetière
- **Secteur Clemenceau/Pasteur** : impasse des Cerisiers (apport volontaire)
- **Secteur quai Bérrière/Mentienne** : (apport volontaire angle M. Nordmann quai Mentienne)
- **Secteur quai Bérrière/Mentienne** : (côté la plage)
- **Secteur pépinière et Rigny** : (stade Léopold Bellan)
- **Secteur avenue du Général Leclerc** : (parvis de l’école Daguerre)

Vous pouvez également les retrouver sur le site [parisestmarneetbois.fr](http://parisestmarneetbois.fr) / rubrique « Collecte des déchets »

**Pour tout renseignement, contactez la direction de l’Environnement et de la Transition Ecologique au 01 48 71 59 13 ou par mail via [environnement@pemb.fr](mailto:environnement@pemb.fr)** ■

## PHARMACIES DE GARDE\*

### Dimanche 1<sup>er</sup> décembre Pharmacie du Colombier

4 rue de Noisy-le-Grand  
94360 Bry-sur-Marne  
01 48 81 42 00

### Dimanche 8 décembre Pharmacie de la gare Nogent Le Perreux

12 place Robert Belvaux  
94170 Le Perreux-sur-Marne  
01 43 24 21 93

### Dimanche 15 décembre Pharmacie Jungmann

72 avenue Ledru Rollin  
94170 Le Perreux-sur-Marne  
01 43 24 21 55

### Dimanche 22 décembre Pharmacie NOP

9 avenue Georges Clemenceau  
94130 Nogent-sur-Marne  
01 48 73 01 76

### Mercredi 25 décembre Grande pharmacie du Rond-Point

7 boulevard Raymond Poincaré  
94170 Le Perreux-sur-Marne  
01 43 24 41 54

### Dimanche 29 décembre Pharmacie des écoles

137 bis avenue Pierre Brossolette  
94170 Le Perreux-sur-Marne  
01 43 24 08 18

\*Sous réserve de modifications de dernière minute.  
Retrouvez toutes les gardes en temps réel  
sur [monpharmacien-idf.fr](http://monpharmacien-idf.fr)

**Pour les gardes de nuit** (après  
20 h) : se renseigner au commissariat de  
Nogent. Tél : 01 45 14 82 00.

### Hôpital Saint-Camille

2 rue des Pères Camilliens (enfants et adultes)  
94360 Bry-sur-Marne  
Urgences : 24/24  
Téléphone : 01 49 83 10 10

## ÉTAT-CIVIL

### Naissances

Bienvenue à Paul Lalouette, Charlie Fontaine, Antoine Guillaumond, Noam Leome, Emma Goret, Soan Sédjro Nougbo, Mathilde Lopes Casier, Nour Krim, Sophie Touzi, Ayden Marcel Meherzi, Line Benzekri, Moussa Gaye, Léo Chauvet, Aaron Charis Ooina, Maël Theret, Joshua Sen, Mylas Mbassa Florentiny, Yuna Antunes

### Mariages

Toutes nos félicitations à Jacques Tenkam Kom et Nathalie Yamba-Yamba Kamba, Franck Banaken et Merveille Lema Ntumba, Yann Richard et Vanessa Tréard, Aymeric Maignan et Lucie Hamelin, Anthony Pacciarelli et Nadia Errouah, Tamazgha Harrache et Imad Hamamouche, Fabien Camarda et Marie-Eugénie Grelaud, Rami Taiba et Oubada El-Ali, Ludovic Domingues et Touka Merouani, Cyril Hibert et Marine Pitel

### Pacte civil de solidarité

Toutes nos félicitations à Alexis Gleveo et Mailys Merceron

### inscription alerte SMS

Complétez le formulaire sur [brysurmarne.fr](http://brysurmarne.fr)  
et faites-le parvenir à la Police municipale (sur  
place ou par voie postale).

### SAMI (Service d'Accueil Médical Initial) de Bry - Nogent - Le Perreux

2 rue des Pères Camilliens  
(à l'entrée de l'hôpital Saint-Camille)  
Maison médicale de garde. Permanences  
assurées par des médecins généralistes.  
Appelez le 15 avant de vous y rendre.  
Munissez-vous de votre carte Vitale.  
Horaires d'ouverture :  
- du lundi au vendredi de 20 h à minuit  
- le samedi de 16 h à minuit  
- le dimanche et les jours fériés de 8 h à minuit

**Vous ne recevez pas  
la Vie à Bry ?**

**01 45 16 68 00**

## NUMÉROS UTILES

Urgences

**112**

(numéro  
européen)

Urgences médicales  
Samu - Sami

**15**

Police municipale

**01 45 16 68 22**

Police

**17**

Sapeurs-pompiers

**18**

N° Violences femmes info

**3919**

N° Enfance en danger

**119**

N° national canicule

**0 800 06 66 66**

Personnes fragiles ou isolées  
Service social

**01 45 16 68 00**

### Besoin d'un conseil

conjugal, d'urbanisme etc.  
Retrouvez l'ensemble des  
permanences de la mairie sur

**[brysurmarne.fr](http://brysurmarne.fr)**



Une petite annonce  
à faire passer pour de  
l'aide à la personne ?

**Espace emploi**

Rez-de-chaussée du bâtiment administratif  
Rue Félix Faure

Tél. : 01 84 23 53 49

mail : [emploi-bry@pemb.fr](mailto:emploi-bry@pemb.fr)

www : [brysurmarne.fr](http://brysurmarne.fr)

**Emballages  
& papiers**  
Tous les  
jeudis matin

**Déchets  
verts**  
Tous les  
mercredis  
après-midi

**Déchets  
ménagers**  
2, 3 ou 4 fois  
selon les  
secteurs\*

**Encombrants  
Collectifs**  
1 vendredi /2  
selon secteurs\*  
**Individuels**  
sur rendez-vous  
au 01 48 71 59 13  
(n° vert)

**Déchèterie**  
Noisy-le-Grand  
9 rue de la Plaine  
Tous les jours  
sauf jeudi\*\*

\* Retrouvez les secteurs sur [parisestmarnebois.fr](http://parisestmarnebois.fr)

\*\* Retrouvez les horaires sur [noisylegrand.fr](http://noisylegrand.fr)





VILLE DE BRY-SUR-MARNE

*Moult viel que Paris*

